

PLANTA BAIXA  
ESC.1/100

NORMA UTILIZADA:  
1 – NBR 5626/2020 – INSTALAÇÃO PREDIAL DE ÁGUA FRIA.

NOTAS – INSTALAÇÕES ÁGUA FRIA:

- 01 – TUBOS E CONEXÕES PARA ÁGUA FRIA DEVERÃO SER DE PVC RÍGIDO SOLDÁVEL, EXCETO ONDE INDICADO.
- 02 – UTILIZAR CONEXÕES PVC SOLDÁVEL E COM ROSCA E BUCHA DE LATÃO NOS PONTOS DE UTILIZAÇÃO DE ÁGUA FRIA (PONTOS PARA LAVATÓRIOS, PIA, TANQUES, CAIXAS DE DESCARGA E TORNEIRAS).
- 03 – AS ENTRADAS E SAÍDAS DE ÁGUA NAS CAIXAS D'ÁGUA SERÃO SEMPRE ATRAVÉS DE FLANGES APROPRIADOS, DEVENDO AINDA RECEBER VEDAÇÕES COM SILICONE NOS PONTOS DE CONTATO.
- 04 – O CONSUMO DIÁRIO ADOTADO PELA SEDU, PARA ALUNOS E FUNCIONÁRIOS, É DE 20 LITROS/PESSOA X DIA.

NOTAS – GERAIS:

- 01 – COTAS EM METRO, EXCETO ONDE INDICADO.
- 02 – DIÂMETRO DAS TUBULAÇÕES EM MILÍMETRO, EXCETO ONDE INDICADO.
- 03 – CONFERIR AS MEDIDAS NO LOCAL ANTES DA EXECUÇÃO.

SIMBOLOGIA/LEGENDA:

- AF – PRUMADA DE ÁGUA FRIA
- CGE – CAIXA DE GORDURA ESPECIAL
- CS – CAIXA SIFONADA
- PI – PIA TORNEIRA DE PAREDE
- RG – REGISTRO DE GAVETA
- TQ – TANQUE TORNEIRA NA PAREDE
- VDL–AV: LAVATÓRIO COM TORNEIRA NA BANCADA ANTI–VANDALISMO
- TUBULAÇÃO DE ÁGUA FRIA (INSTALAR)
- - - TUBULAÇÃO EXISTENTE (MANTER)
- - - TUBULAÇÃO EXISTENTE (INUTILIZAR/DEMOLIR)

05			
04			
03			
02			
01			
Nº.	DESCRIÇÃO	RESP.	DATA

R E V I S Ã O			
 SEDU	GOVERNO DO ESTADO DO ESPÍRITO SANTO  SECRETARIA DE ESTADO DA EDUCAÇÃO – SEDU		 MAIA MELO ENGENHARIA
	GERÊNCIA DE REDE FÍSICA ESCOLAR		
TÍTULO: RECONSTRUÇÃO DO CASTELO D'ÁGUA E REFORMA DA COZINHA CEEMTI BARTOUVINO COSTA			
ENDEREÇO: AV. GOVERNADOR SANTOS NEVES S/Nº, CENTRO, LINHARES – ES			
PRANCHA: PLANTA		PROJETO: HIDROSSANITÁRIO	
SUBSECRETÁRIO ESTADUAL: VINÍCIUS JOSÉ SIMÕES		ESCALA: INDICADA UNIDADE: METRO	
GERENTE DA GERFE: MARCELO AMORIM GONÇALVES		CREA–PE: 020310/D VISTO:	
COORDENADOR GERAL: ARIIVALDO LUSTOSA RORIZ JÚNIOR		CREA–ES: 09548/D VISTO:	
AUTOR PROJETO: KLEYSIANA DE ASSIS ESPERIDON VILLELA PEDRAS		CAU–ES: VISTO:	
CO–AUTOR PROJETO:		CREA–ES: VISTO:	
RESPONSÁVEL TÉCNICO:		DESENHO: JOSIANE VISTO:	
ARQUIVO: LIN10–P03–HS–PB–R0–01.dwg		FOLHA: 01/05	
REFERÊNCIA: PLANTA BAIXA			
FORMATO: A1	OBSERVAÇÕES:	DATA: JAN/2025	VISTO: REVISÃO: R00

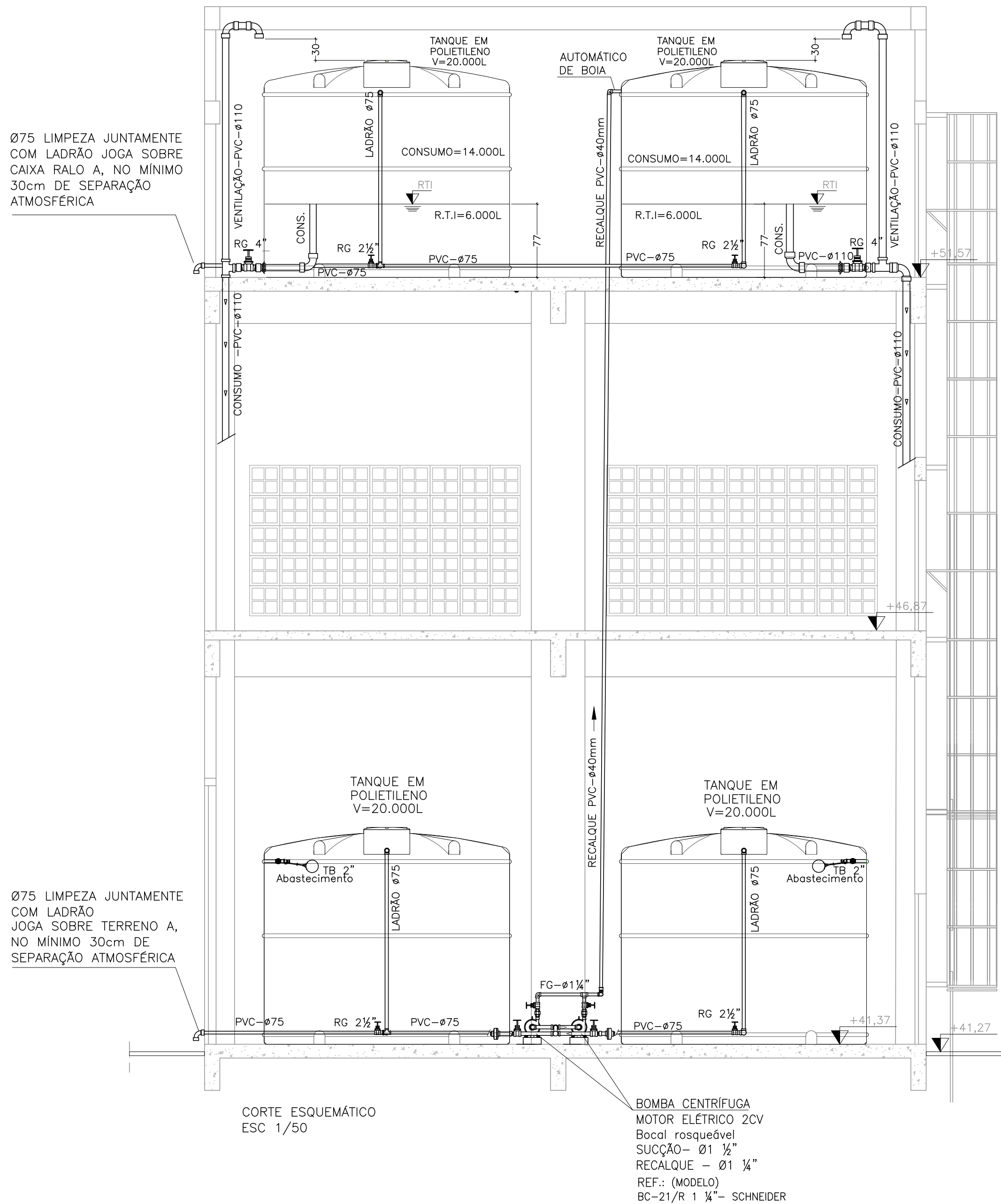
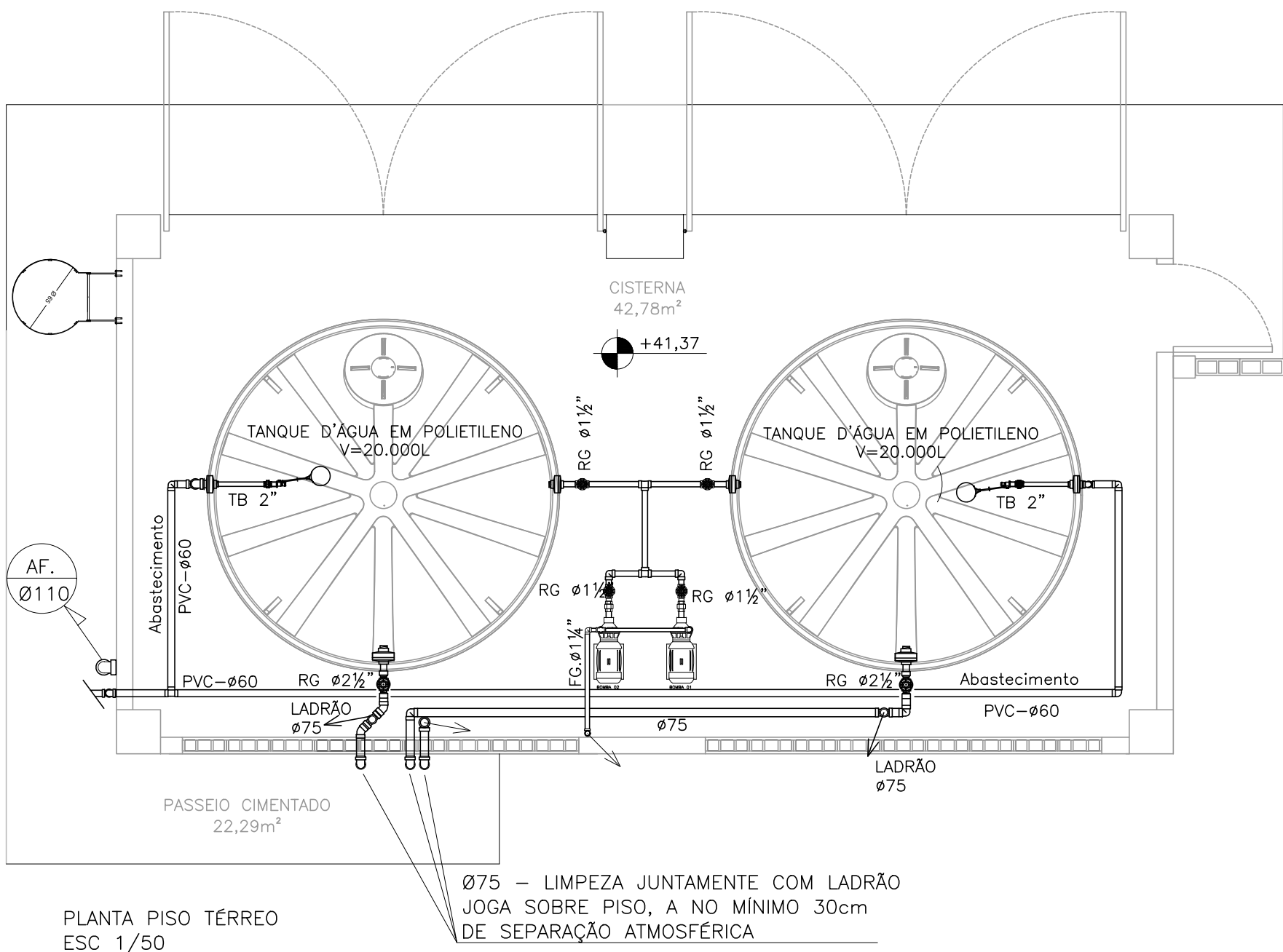
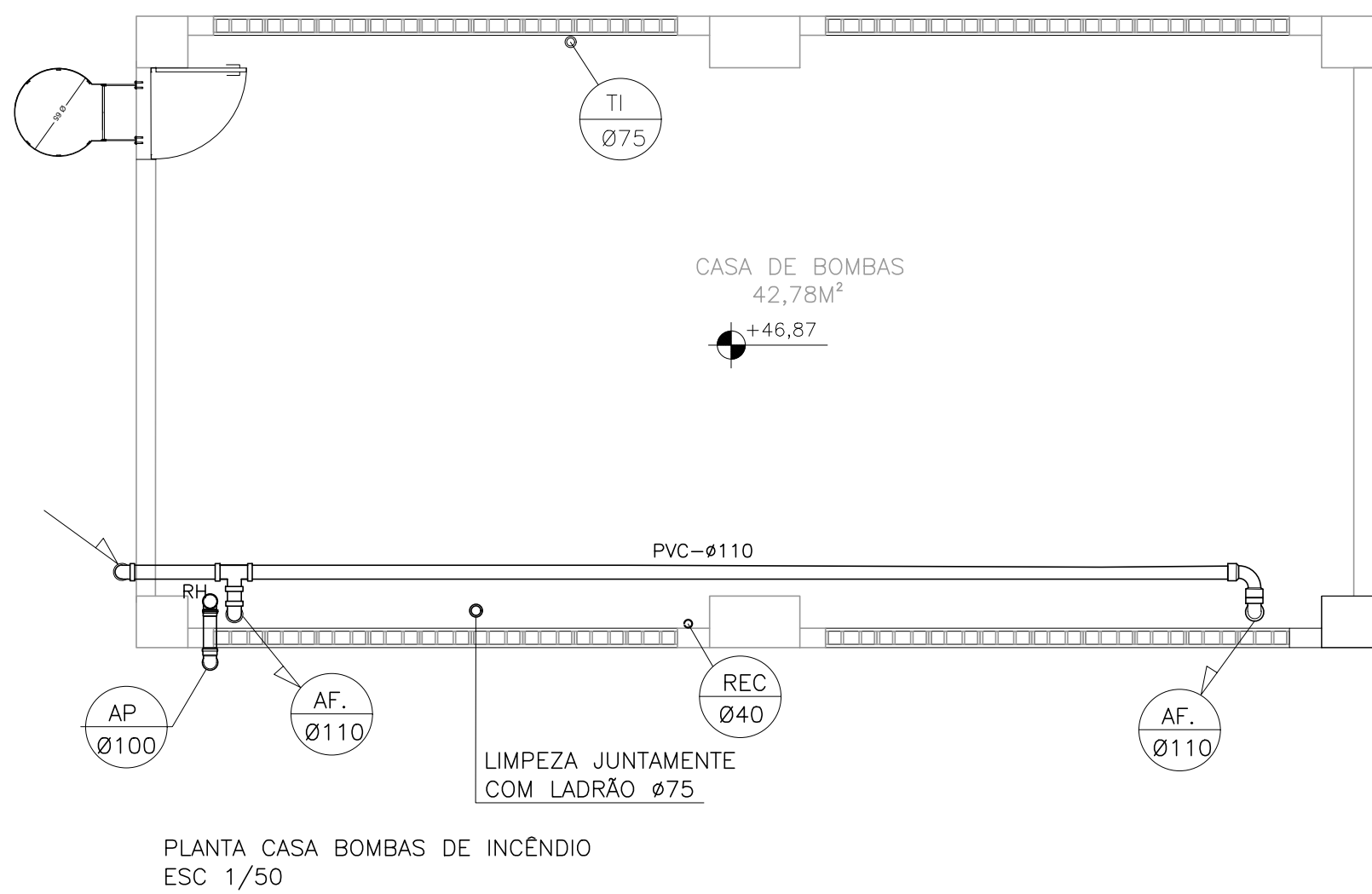
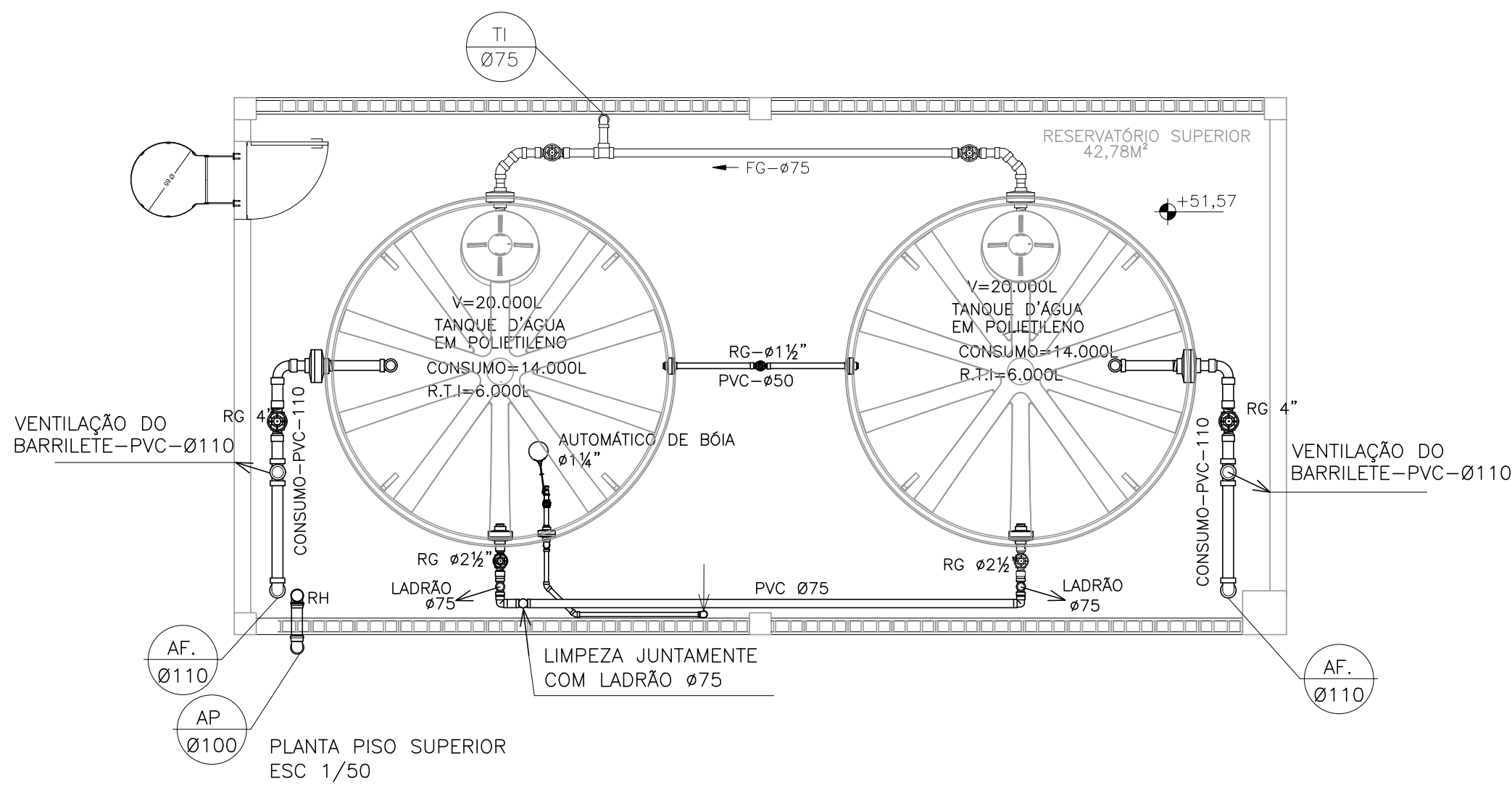

05			
04			
03			
02			
01			
Nº.	DESCRIÇÃO	RESP.	DATA

R E V I S ã O			
	<b>GOVERNO DO ESTADO DO ESPÍRITO SANTO</b>  <b>SECRETARIA DE ESTADO DA EDUCAÇÃO - SEDU</b>		 <b>MAIA MELO ENGENHARIA</b>
	<b>GERÊNCIA DE REDE FÍSICA ESCOLAR</b>		
<b>SEDU</b>			
TÍTULO: RECONSTRUÇÃO DO CASTELO D'ÁGUA E REFORMA DA COZINHA CEEMI BARTOUVINO COSTA			
ENDEREÇO: Av. GOVERNADOR SANTOS NEVES, S/N°, CENTRO, LINHARES — ES			
PRANCHA: CASTELO D'ÁGUA		PROJETO: HIDROSANITÁRIO	
SUBSECRETÁRIO ESTADUAL: _____ VINÍCIUS JOSÉ SIMÕES			
GERENTE DA GERFE: _____ MARCELO AMORIM GONÇALVES		ESCALA:	UNIDADE: METRO
COORDENADOR GERAL: _____ ARIOVALDO LUSTOSA RORIZ JÚNIOR		CREA-PE: 020310/D	VISTO:
AUTOR PROJETO: _____ KLEYSIANA DE ASSIS ESPERIDON VILLELA PEDRAS		CREA-ES: 09548/D	VISTO:
CO-AUTOR PROJETO: _____		CREA:	VISTO:
RESPONSÁVEL TÉCNICO: _____		CREA:	VISTO:
ARQUIVO: LIN10-P03-HS-PB-R0-01.dwg		DESENHO: JOSIANE	VISTO:
REFERÊNCIA: CASTELO D'ÁGUA			FOLHA: 02 / 05
FORMATO: A1	OBSERVAÇÕES:	DATA: JAN/2025	VISTO: REVISÃO: R00

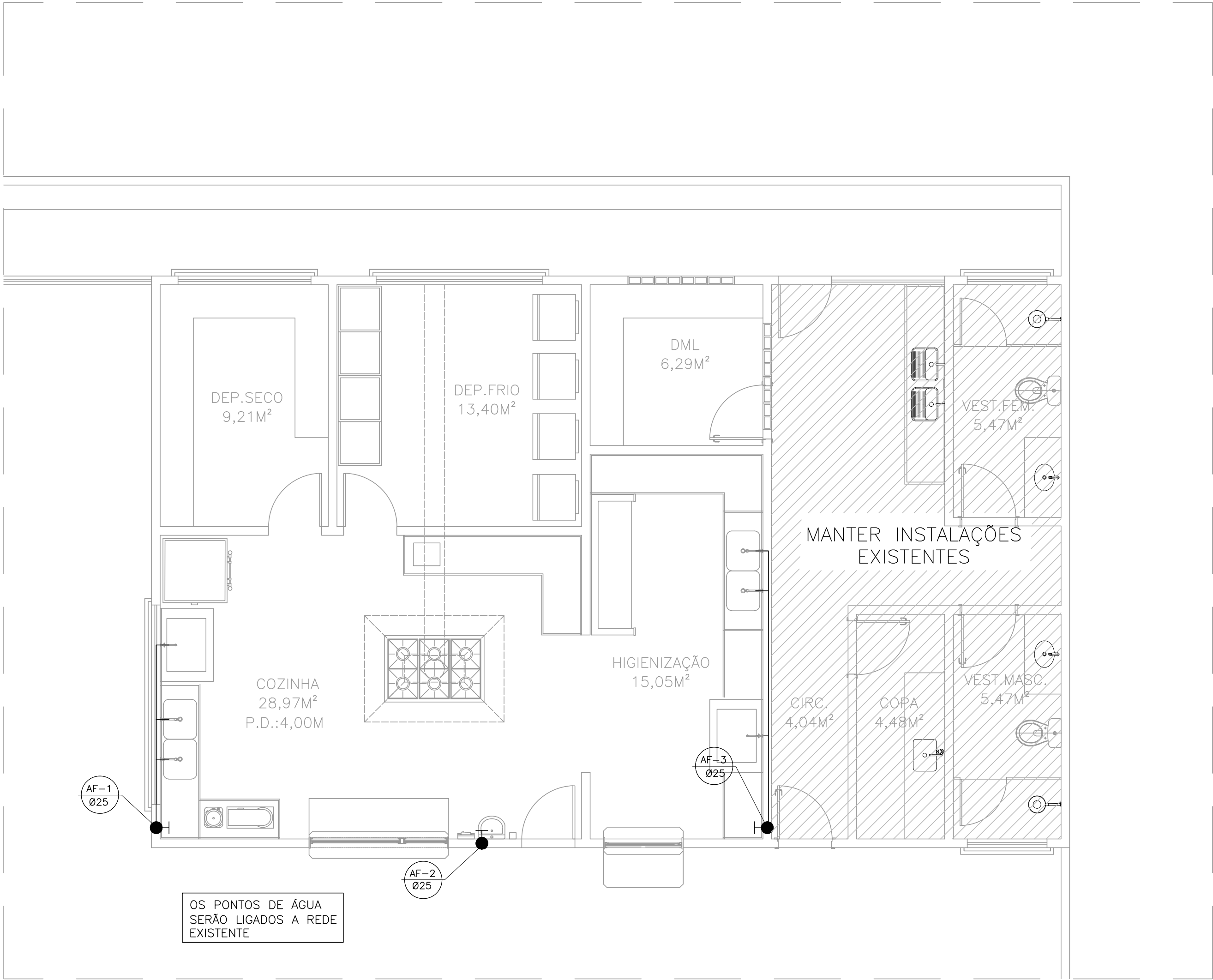

PLANTA BAIXA – COZINHA  
ESC.: 1/50

05			
04			
03			
02			
01			
Nº.	DESCRIÇÃO	RESP.	DATA
R E V I S Ã O			
 <b>SEDU</b>	<b>GOVERNO DO ESTADO DO ESPÍRITO SANTO</b> <b>SECRETARIA DE ESTADO DA EDUCAÇÃO - SEDU</b>	 <b>MAIA MELO ENGENHARIA</b>	
	<b>GERÊNCIA DE REDE FÍSICA ESCOLAR</b>		
TÍTULO: RECONSTRUÇÃO DO CASTELO D'ÁGUA E REFORMA DA COZINHA CEEMI BARTOUVINO COSTA			
ENDEREÇO: AV. GOVERNADOR SANTOS NEVES S/Nº, CENTRO, LINHARES – ES			
PRANCHA: PLANTA		HIDROSSANITÁRIO	
SUBSECRETÁRIO ESTADUAL: VINÍCIUS JOSÉ SIMÕES			
GERENTE DA GERFE: MARCELO AMORIM GONÇALVES		ESCALA: INDICADA	UNIDADE: METRO
COORDENADOR GERAL: ARIOVALDO LUSTOSA RORIZ JÚNIOR		CREA-PE: 020310/D	VISTO:
AUTOR PROJETO: KLEYSIANA DE ASSIS ESPERIDON VILLELA PEDRAS		CREA-ES: 09548/D	VISTO:
CO-AUTOR PROJETO:		CAU-ES:	VISTO:
RESPONSÁVEL TÉCNICO:		CREA-ES:	VISTO:
ARQUIVO: LIN10-P03-HS-PB-R0-01.dwg		DESENHO: JOSIANE	VISTO:
REFERÊNCIA: PLANTA BAIXA – COZINHA		FOLHA: 03 / 05	
FORMATO: A2	OBSERVAÇÕES:	DATA: JAN/2025	VISTO: REVISÃO: R00



ALTURA DOS PONTOS DE UTILIZAÇÃO

TIPO	DESCRIÇÃO	ALTURA (m)
PI	PIA – TORNEIRA NA PAREDE	1,10
RG	REGISTRO DE GAVETA	1,80
TQ	TANQUE TORNEIRA NA PAREDE	1,10
VDL–AV	LAVATÓRIO COM TORNEIRA NA BANCADA ANTI–VANDALISMO	0,60

NOTA: ALTURA DO PONTO EM RELAÇÃO AO PISO ACABADO

LEGENDA

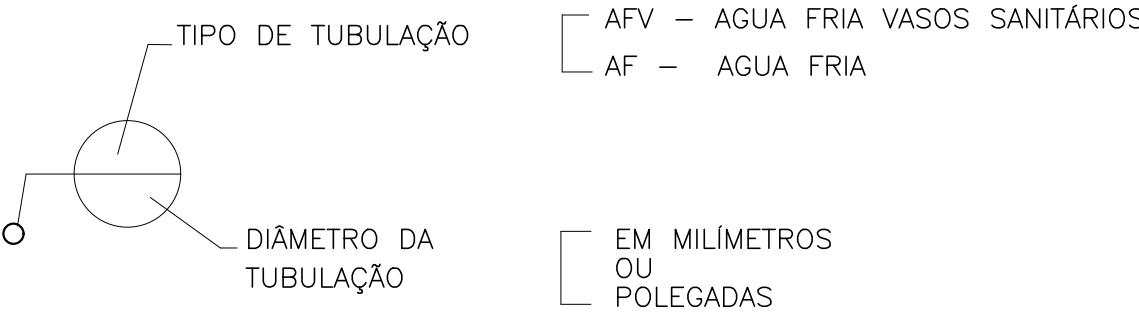

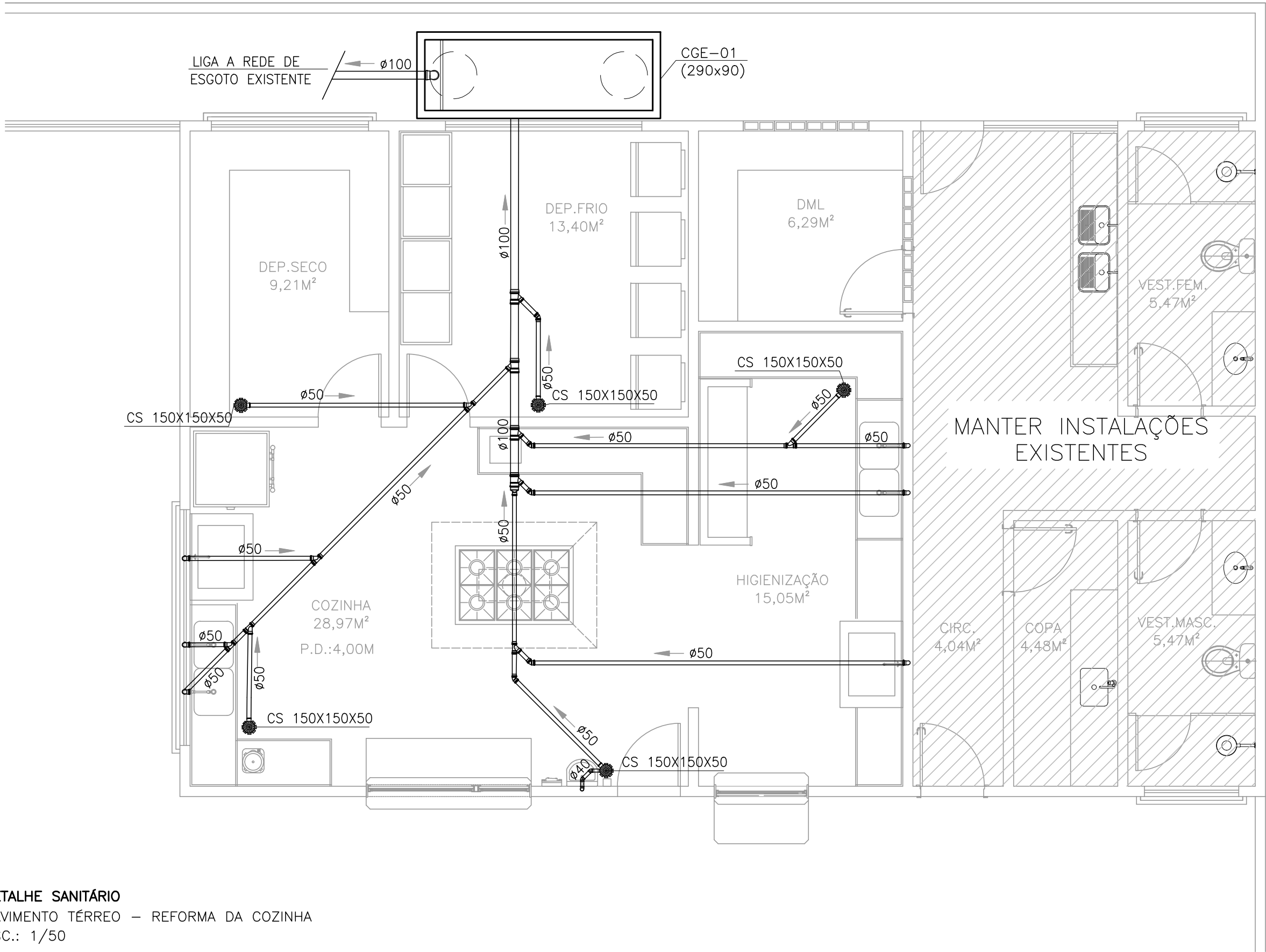

DETALHE SANITÁRIO  
PAVIMENTO TÉRREO – REFORMA DA COZINHA  
ESC.: 1/50

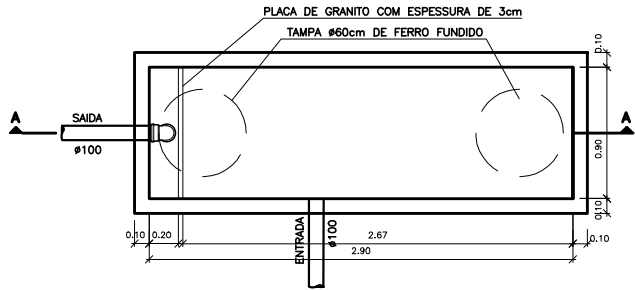

PLANTA BAIXA – CAIXA DE GORDURA ESPECIAL (CGE)  
ESCALA 1:25

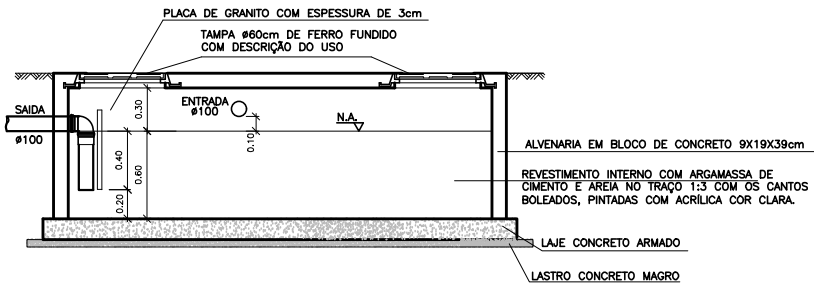

CORTE AA – CAIXA DE GORDURA ESPECIAL (CGE)  
ESCALA 1:25

05			
04			
03			
02			
01			
Nº.	DESCRIÇÃO	RESP.	DATA

R E V I S ã O			
 SEDU	GOVERNO DO ESTADO DO ESPÍRITO SANTO  SECRETARIA DE ESTADO DA EDUCAÇÃO – SEDU		 MAIA MELO ENGENHARIA
	GERÊNCIA DE REDE FÍSICA ESCOLAR		
TÍTULO: RECONSTRUÇÃO DO CASTELO D'ÁGUA E REFORMA DA COZINHA CEEMTI BARTOUVINO COSTA			
ENDEREÇO: AV. GOVERNADOR SANTOS NEVES S/Nº, CENTRO, LINHARES – ES			
PRANCHA: DETALHE		HIROSSANITÁRIO	
SUBSECRETÁRIO ESTADUAL: VINICIUS JOSÉ SIMÕES			
GERENTE DA GERFE: MARCELO AMORIM GONÇALVES	ESCALA: INDICADA	UNIDADE: METRO	
COORDENADOR GERAL: ARIOVALDO LUSTOSA RORIZ JÚNIOR	CREA-PE: 020310/D	VISTO:	
AUTOR PROJETO: KLEYSIANA DE ASSIS ESPERIDON VILLELA PEDRAS	CREA-ES: 09548/D	VISTO:	
CO-AUTOR PROJETO:	CAU-ES:	VISTO:	
RESPONSÁVEL TÉCNICO:	CREA-ES:	VISTO:	
ARQUIVO: LIN10–P03–HS–PB–R0–01.dwg	DESENHO: JOSIANE	VISTO:	
REFERÊNCIA: REFORMA DA COZINHA		FOLHA: 05 / 05	
FORMATO: A2	OBSERVAÇÕES:	DATA: JAN/2025	REVISÃO: R00

Documento original assinado eletronicamente, conforme MP 2200-2/2001, art. 10, § 2º, por:

**KLEYSIANA DE ASSIS ESPERIDON VILLELA PEDRAS**

ENGENHEIRO CIVIL PLENO - MAIA MELO ENGENHARIA

GERFE - SEDU - GOVES

assinado em 25/03/2025 11:38:57 -03:00

**WILSON RODRIGUES GONÇALVES**

COORDENADOR SETORIAL DE DIAGNÓSTICO - MAIA MELO

ENGENHARIA

GERFE - SEDU - GOVES

assinado em 24/03/2025 10:46:10 -03:00

**ARIOVALDO LUSTOSA RORIZ JÚNIOR**

ENGENHEIRO COORDENADOR GERAL - MAIA MELO ENGENHARIA

LTDA

GERFE - SEDU - GOVES

assinado em 24/03/2025 14:26:57 -03:00

**MARCELO AMORIM GONCALVES**

GERENTE QCE-03

GERFE - SEDU - GOVES

assinado em 24/03/2025 10:38:30 -03:00

**VINICIUS JOSE SIMOES**

SUBSECRETARIO ESTADO

SESE - SEDU - GOVES

assinado em 25/03/2025 11:14:01 -03:00



**INFORMAÇÕES DO DOCUMENTO**

Documento capturado em 25/03/2025 11:38:57 (HORÁRIO DE BRASÍLIA - UTC-3)

por KLEYSIANA DE ASSIS ESPERIDON VILLELA PEDRAS (ENGENHEIRO CIVIL PLENO - MAIA MELO ENGENHARIA - GERFE - SEDU - GOVES)

Valor Legal: ORIGINAL | Natureza: DOCUMENTO NATO-DIGITAL

A disponibilidade do documento pode ser conferida pelo link: <https://e-docs.es.gov.br/d/2025-B6N583>